Altus.
Ple - ni sunt coe - li, et ter - - - - ra,

Tenor.
Ple - ni sunt coe - li, et ter - - - ra, *ple - ni sunt coe - li et ter -*

Bassus.
Ple - - ni sunt coe - li, et ter - - -

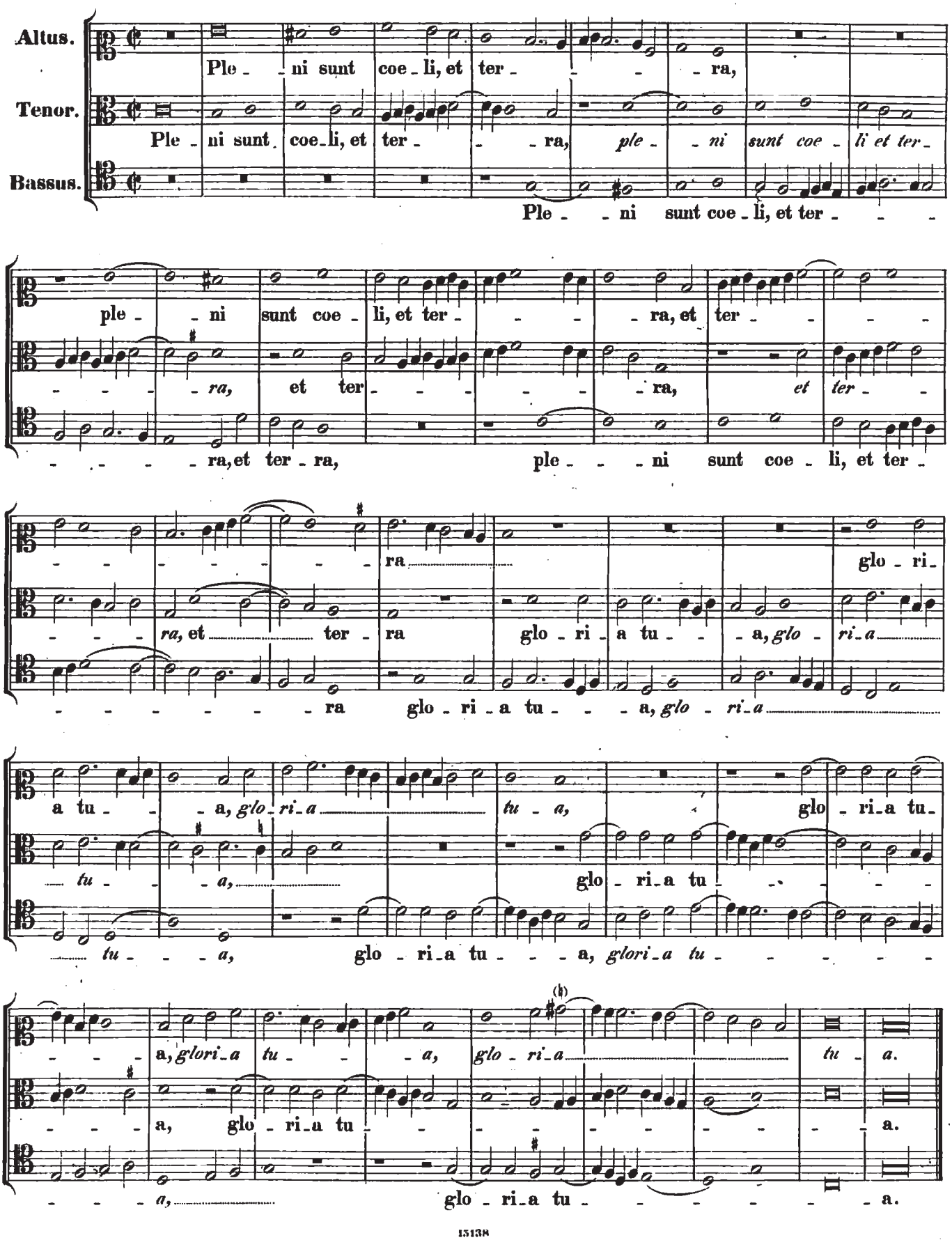

ple - - ni sunt coe - li, et ter - - - - ra, et ter - - - -

- - - - *ra,* et ter - - - - - - ra, *et ter* - -

- - - - - ra, et ter - ra, ple - - - ni sunt coe - li, et ter -

- - - - - - - - ra glo - ri -

- - - *ra,* et ter - ra glo - ri - a tu - - - a, *glo - ri - a*

- - - - - - - - ra glo - ri - a tu - - - a, *glo - ri - a*

a tu - - - a, *glo - ri - a* *tu - a,* glo - ri - a tu -

tu - - - a, glo - ri - a tu - - - - -

tu - - - a, glo - ri - a tu - - - a, *glori - a tu* - - - - - -

- - - a, *glori - a tu - - - a, glo - ri - a* *tu - a.*

- - - a, glo - ri - a tu - - - - - - - - - - a.

- - - *a,* glo - ri - a tu - - - - - - - a.